43733

Schirmer's Library of Musical Classics

Vol. 418

FRANZ RIES

Op. 34

SUITE No. III

IN G

FOR

VIOLIN AND PIANO

MODERATO

BOURRÉE

ADAGIO

GONDOLIERA

PERPETUUM MOBILE

NEW YORK: G. SCHIRMER

1898

Suite.

No 3.

I.

FRANZ RIES. Op. 34.

Moderato.
p dolce

Violin.

Moderato. (♩. = 80.)

Piano.

p

poco *a* *poco* *cresc.*

poco *a* *poco* *cresc.*

f

mf

p cresc. molto

p cresc.

f

f sf sf dim.

Ped. Ped.

p

dol.

p p

cresc.

cresc. dim.

p

grazioso

p

poco

poco

a *poco* *cresc.*

f

a *poco* *cresc.*

f.

brillante

p

p

cresc.

ff

cresc.

f

1.

p dolce.

p

2.

f

f

p appassionato.

cresc. molto

p

cresc. molto

p tranquillo.

pp

dim.

poco rit.

a tempo.

a tempo.

dim.

poco rit.

p espress.

p

p

espress.

p

p dolce.

p

p

pp

poco *a* *poco*

pp

poco *a* *poco*

cresc *e* *più* *agitato.*

cresc. *e* *più* *agitato*

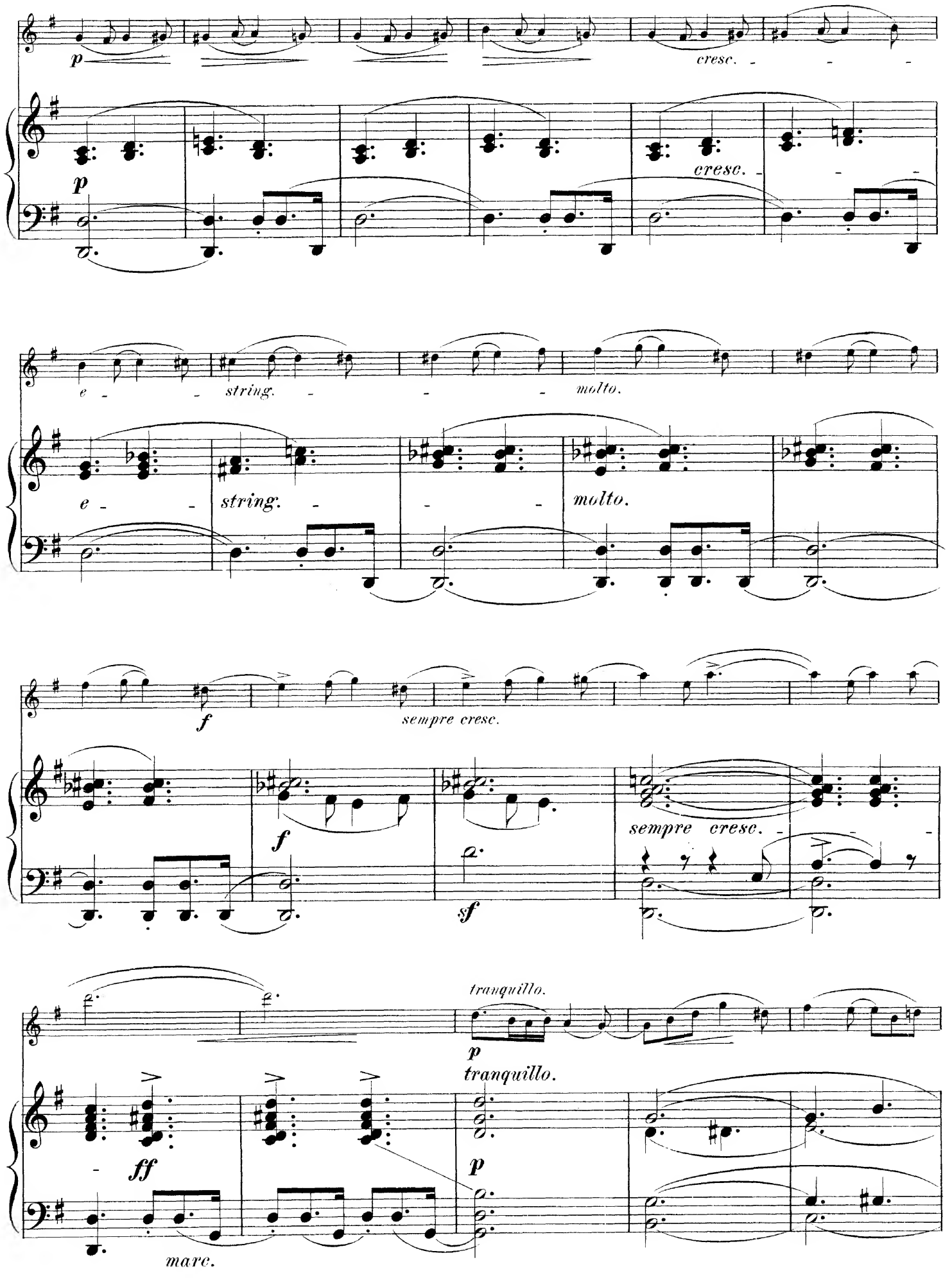
p
cresc.
p
cresc.
e
string.
molto.
e
string.
molto.
f
sempre cresc.
f
sf
sempre cresc.
tranquillo.
p
tranquillo.
ff
p
mare.

poco - a - poco

poco - a - poco

cresc. - - - - f

cresc. - - - mf

p cresc. - - - molto f

p cresc. f

Ped.

sf sf dimin.

Ped.

p

p grazioso.

poco - a

poco - a

- poco - - cresc. - - - *f*

poco - cresc. *f*

brillante.

p

p

cresc.

cresc.

ff

f

sf

mf

pp

pp

cresc

cresc.

ff

cresc.

mf

cresc.

pesante.

tr

a tempo.

ff

f

dim.

p

dim.

p

dim.

p

p

pp

II.

FRANZ RIES. Op. 34.

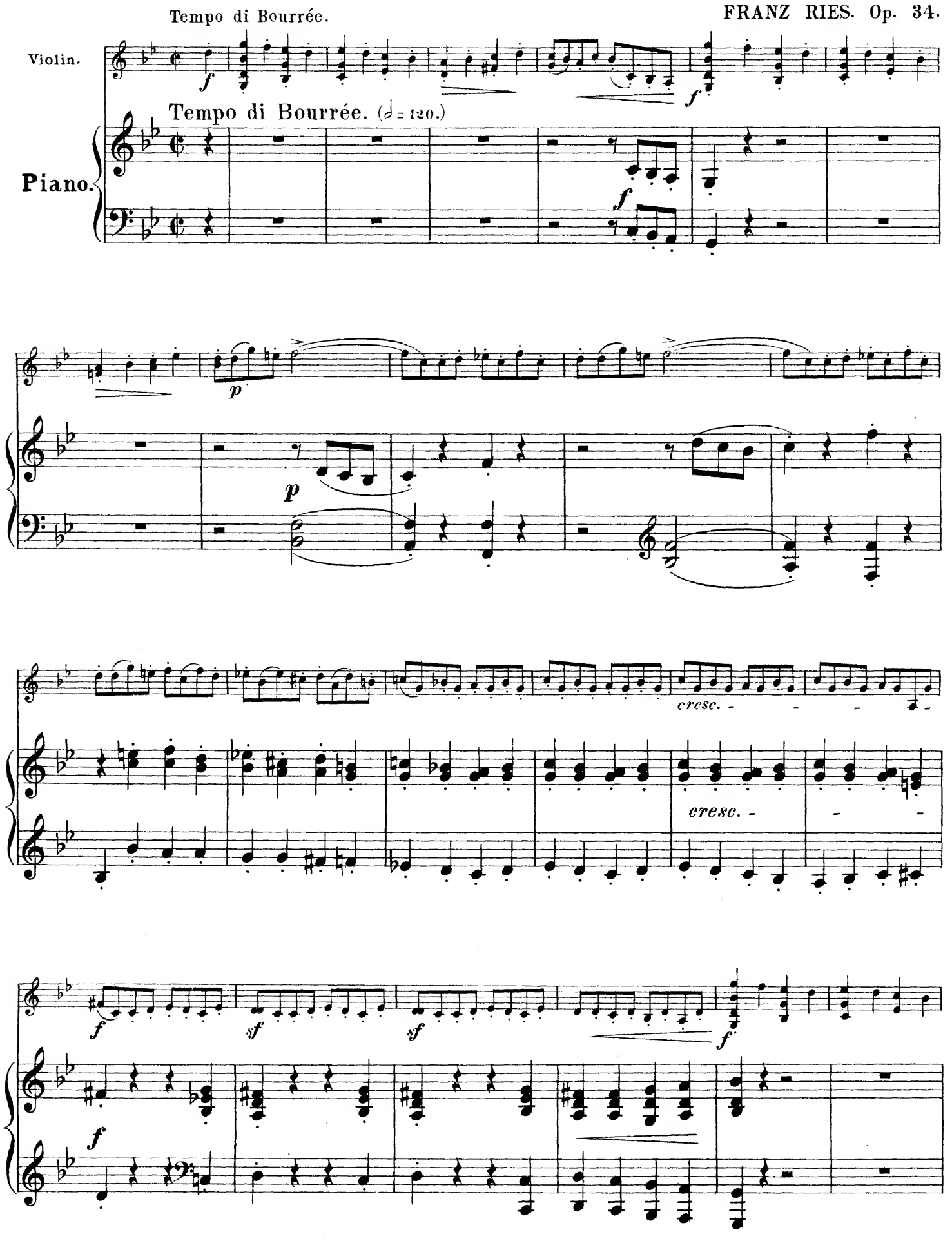

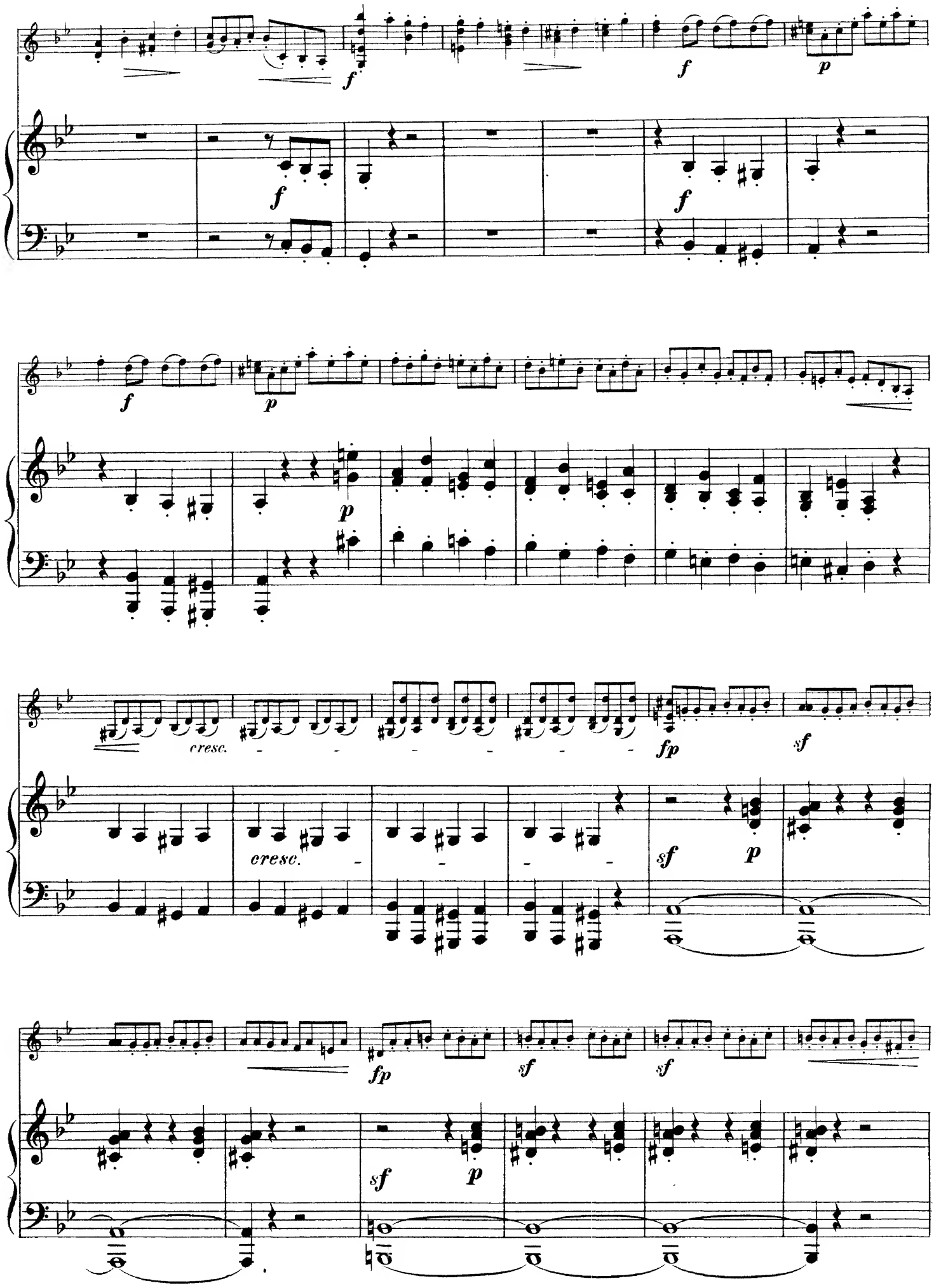
f
f
f
f
p
f
p
cresc.
fp
sf
cresc.
sf
p
fp
sf
sf
sf
p

f *pp*

sf *pp*

pizz.

p

arco.

pp

pp

poco a poco. - - - cresc.

poco a poco - - - - - -

cresc.

sempre cresc.

sempre cresc.

sf f

f

sf

sf

ff

sf *poco a poco più* *sf* *cresc. e vivace.* *sf*

più cresc.

sf *ff* *sf* *sf*

ff

poco rit. Tempo I.

ff *f*

Tempo I.

poco rit. *f*

p

p

cresc.

cresc.

f

f

f

Ped.

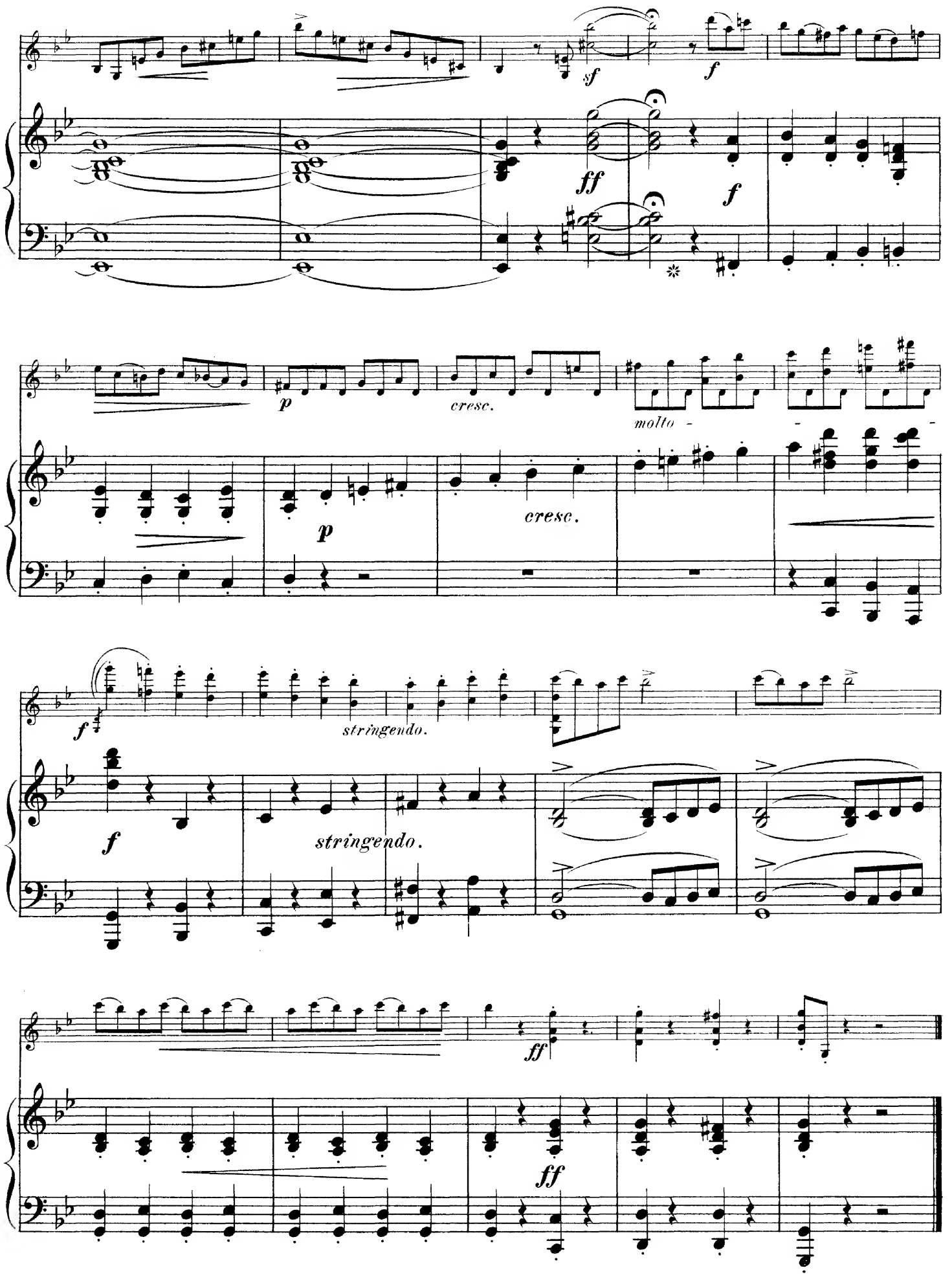
sf
f
ff
f
p
cresc.
molto
p
cresc.
f
stringendo.
f
stringendo.
ff
ff

III.

FRANZ RIES. Op. 34.

Adagio non troppo.

Violin.

Piano.

Adagio non troppo. (♩= 60)

p *cresc.* *f* *sf*

p *pp* *sf* *sf*

Ped.

p *dolce.*

dim. *p* *pp*

cresc. *espressivo* *cresc.* *f* *mf* *dim.*

pp *p* *pp*

cresc. e string. -

cresc. e string. -

ff

rit. - a tempo.

p

f

p

rit. e dim. a tempo.

pp

marcato.

cresc.

cresc.

poco a poco

poco a poco

marcato.

largamente.

ff

dim.

f

dim.

Vivace e molto agitato.

p

p

Vivace e molto agitato. (♩ = 84)

p

pp

cre -

scendo

f appassionato

3 3 3 3

f

f

ff

dim.

dim.

p

poco *a* *poco*

pp

molto rit.

dim.

poco a poco rit.

Tempo I.

cresc.

f *sf*

Tempo I.

mf *p* *pp* *sf* *sf*

p *dolce*

dim. *p* *pp*

cresc. *espr.* *f* *dim.* *pp*

cresc. *mf* *dim.* *p*

cresc. molto

pp *cresc.*

ff
dim.
f
p
dim.
p
mf
Ped.
dim.
p
dolcissimo
mf
dim.
molto espr.
p
Ped.
Ped.
p
poco rit.
a tempo
p
pp
rit.
poco rit.
a tempo.
pp
rit.
ppp

Gondoliera from Suite III.

IV. Gondoliera.

Edited and Fingered by
PH. MITTELL.

FRANZ RIES. Op. 34, No. 4.

Andante commodo. (♩ = 80)

VIOLINO.

PIANO.

grazioso.

p

pp

poco cresc.

mf

poco cresc.

dim.

p

espr.

dim.

p

Copyright, 1894, by G. Schirmer.

cresc.

f

espr.

p

dolce.

p

poco cresc.

mf

poco cresc.

mf

dim.

p

poco string.

e

dim.

p

poco string.

e

cresc.

f

dim. e più tranquillo.

cresc.

f

dim.

p

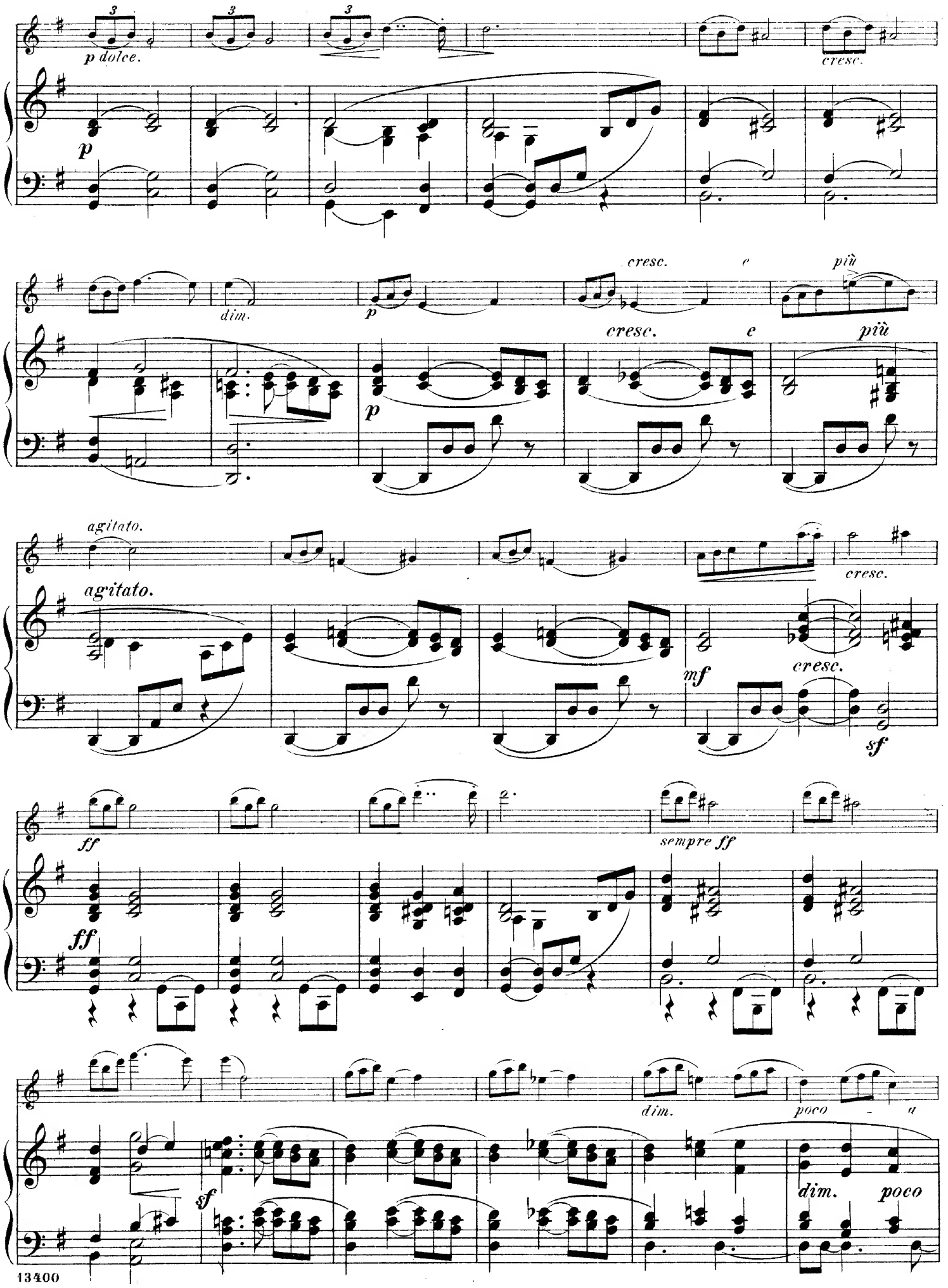
p dolce.
p
cresc.
dim.
p
cresc. e più
cresc. e più
agitato.
agitato.
mf
cresc.
cresc.
sf
ff
ff
sempre ff
sf
dim.
poco - a
dim. poco

a poco p rit. a tempo. pp

a poco p rit. a tempo. pp

Ped. *

accel. e cresc.

accel. e cresc.

dim. e rit. a tempo. pp

dim. e rit. pp

p morendo. pp

dim. pp morendo.

V. Perpetuum mobile.

FRANZ RIES. Op. 34.

Molto vivace.

Violin.

Piano.

Molto vivace. (♩ = 180)

f *mf* *dim.* *sf* *mf* *dim.* *p* *dim.* *p* *f* *dim.* *dim.*

pp

pp

p

p

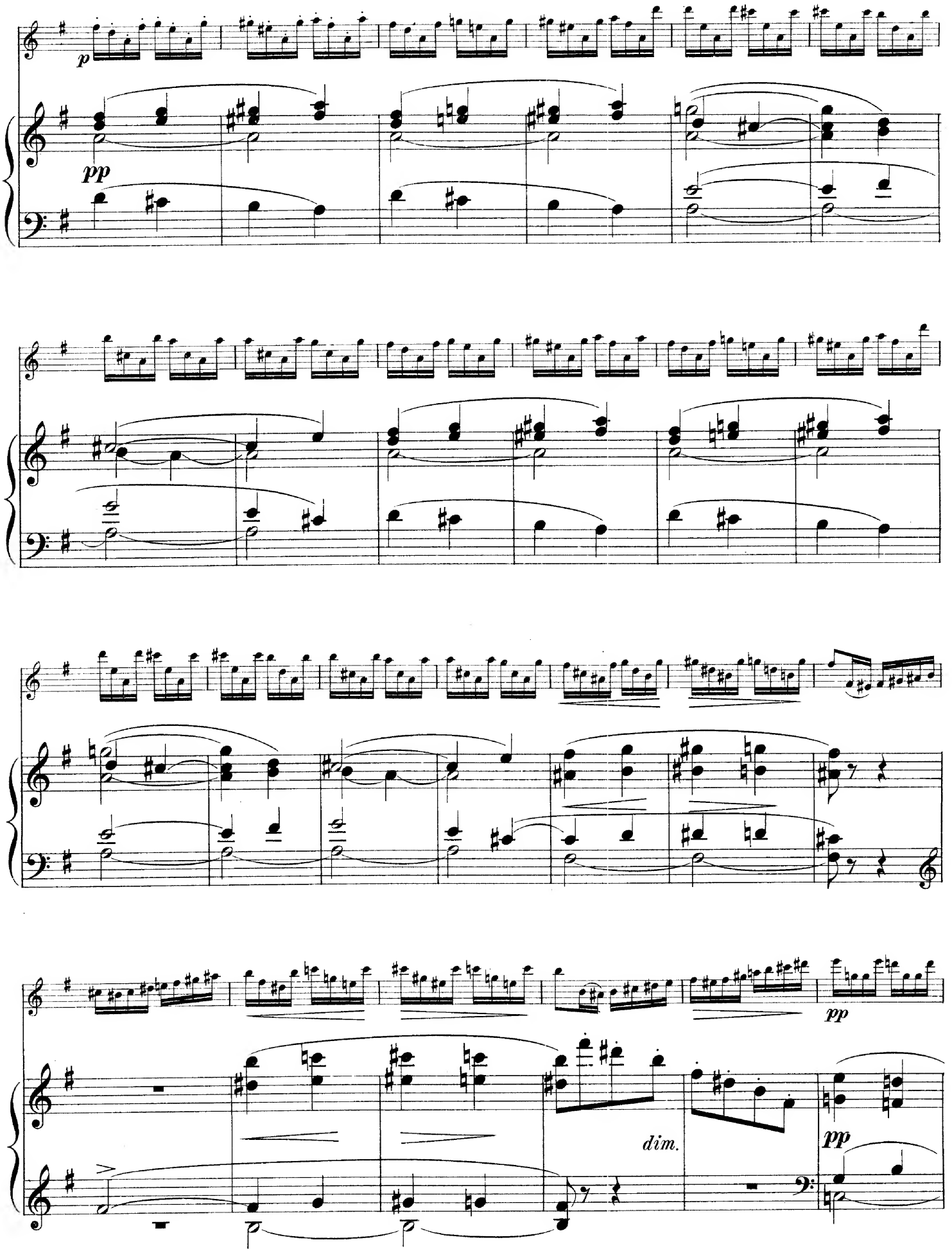
p
pp
pp
dim.
pp

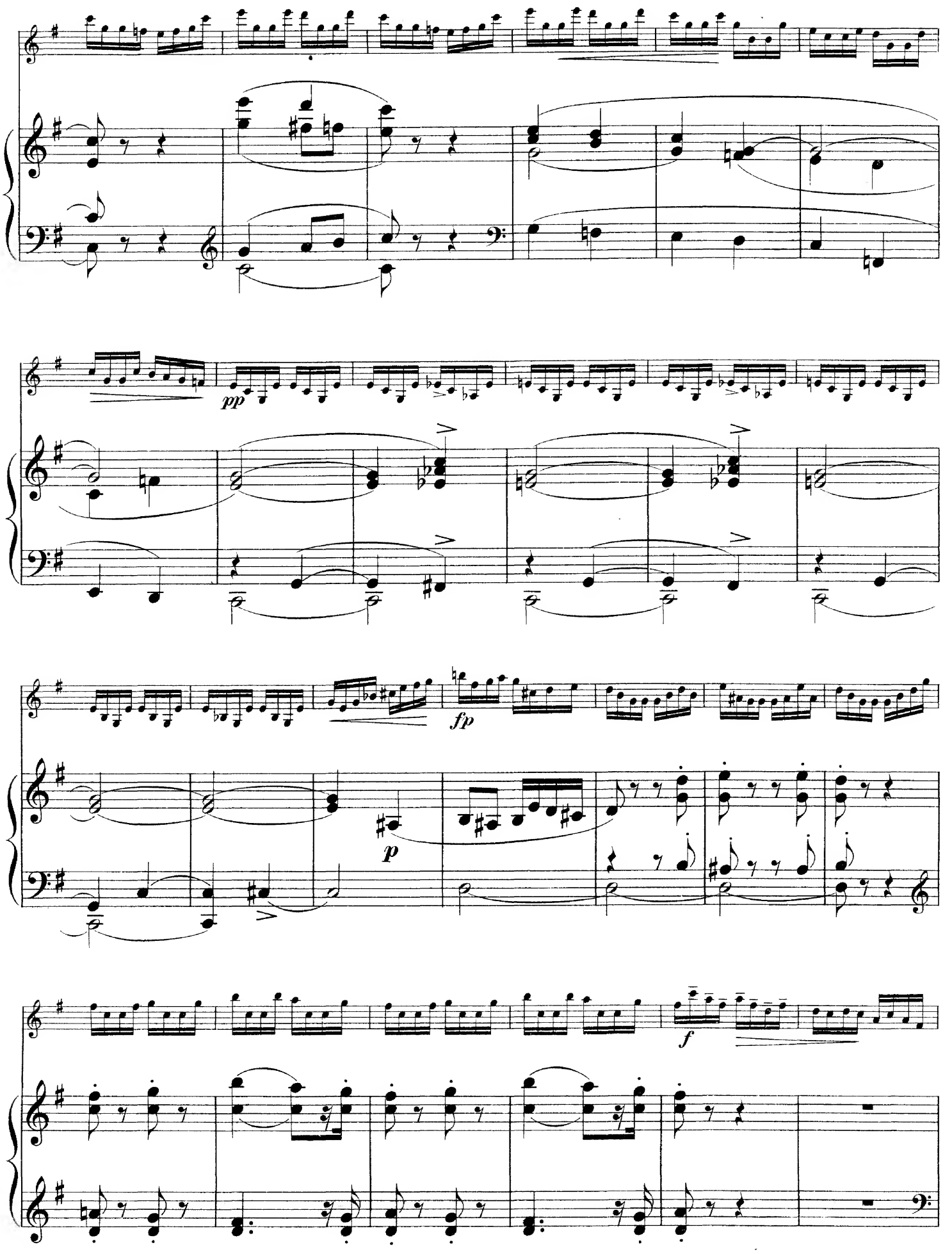
pp
fp
p
f

dim.

p

cresc.

f

dim.

cresc.

f

p

f

pp

f

dim.

p

p

pp

f *dim.* *p*

p *f*

pp

espress.

cresc. *dim.*

8va ad lib.

pp

pp

8

f

dim.

pp

cresc.

cresc.

f

dim.

p

mf

p

p

p

pp

p

f

p *f* *pp*

dim. *pp*

pp *poco* *a* *poco* *string.*

pp *poco* *a* *poco*

e *cresc.*

string. *e* *cresc.*

f

cresc.

mf

sempre

sempre

cresc.

ff

cresc.

f

Ped.

string.

ff